teichmann gmbh

MASCHINENBAU & FÖRDERTECHNIK

Seit 1927

Teichmann GmbH • Webereistraße 7 • 01640 Coswig

- Gabelstapler Diesel, Treibgas, Elektro
- Hubwagen - Kommissioniertechnik
- Beratung, Verkauf, Service, Vermietung
- UVV - Prüfung & Fahrerschulung
- Lagertechnik - Regalsysteme
- Treibgas & Propangas

Linde E80-600
Einsatzbereit und voll funktionsfähig

Preis 109.000,00 EUR (zzgl. MwSt.)
(Zwischenverkauf vorbehalten)

Fabrikat:	Linde
Typ:	E80-600
Bauart:	Elektro 4 Rad-Stapler
Com-Nr.:	3639881
Tragkraft:	8000 kg
Baujahr:	2017
Antriebsart:	Elektro
Hubhöhe:	5155 mm
Betriebsstunden:	900 h

Mast- & Korbdaten	
Masttyp:	Triplex
Hubhöhe:	5155 mm
Bauhöhe:	2860 mm
Freihub:	1405 mm
Gabelträgerbreite:	0 mm

Motor, Batterie & Ladegerät	
Motor:	50

Bereifung	
Reifen vorne:	315-15
Reifen hinten:	315-15

Allgemein	
Abmessungen(mm):	H: 2860
Verfügbarkeit:	z.Zt. vermietet!!
Zustand technisch:	Neu
Zustand optisch:	Neu

Sonderausstattung & Beschreibung	
Anbaugeräte:	ZinkenverstellgerÃ¤t Kaup 8T160
Ausstattung:	3. Ventil, 4. Ventil, Arbeitsscheinwerfer hinten, Arbeitsscheinwerfer vorne, Vollkabine, CE Zertifikat, Zwillingsbereifung, Nicht-kreidende Bereifung, Innenspiegel, Au?enspiegel, Joystick, Rundumleuchte, Dachgitter, Beleuchtungsanlage LED STVZO Ã¤hnlich, Blue Spot hinten, Klemmbrett m. LED Beleuchtung, Sitz luftgefedert, Mietfahrzeug

teichmann gmbh

MASCHINENBAU & FÖRDERTECHNIK

Seit 1927

Teichmann GmbH • Webereistraße 7 • 01640 Coswig

- Gabelstapler Diesel, Treibgas, Elektro
- Hubwagen - Kommissioniertechnik
- Beratung, Verkauf, Service, Vermietung
- UVV - Prüfung & Fahrerschulung
- Lagertechnik - Regalsysteme
- Treibgas & Propangas

Galerie

Hauptsitz:
Webereistraße
01640 Coswig
Tel.: 0 35 23/ 7 74 62-0
Fax: 0 35 23/ 7 74 62-28
www.teichmann-gmbh.de

Commerzbank Radebeul
BIC COBADEFFXXX
IBAN DE87 8504 0000 0501 9880 00

Deutsche Bank Dresden
BIC DEUT DE DBCHE
IBAN DE15 870 700 240 6007124 00

Amtsgericht Dresden
HBR-Nr. 12949
St.-Nr. 209/121/02557
Ust.-Nr. DE 811 979 246

teichmann gmbh

MASCHINENBAU & FÖRDERTECHNIK

Seit 1927

- Gabelstapler Diesel, Treibgas, Elektro
- Hubwagen - Kommissioniertechnik
- Beratung, Verkauf, Service, Vermietung
- UVV - Prüfung & Fahrerschulung
- Lagertechnik - Regalsysteme
- Treibgas & Propangas

Teichmann GmbH • Webereistraße 7 • 01640 Coswig

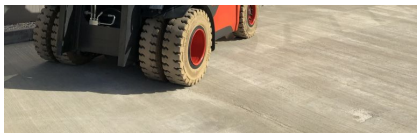

Hauptsitz:
Webereistraße 7
01640 Coswig
Tel.: 0 35 23/ 7 74 62-0
Fax: 0 35 23/ 7 74 62-28

Niederlassung:
Alter Dorfrand 1
01454 Ullersdorf

Geschäftsführer:
Matthias Teichmann
info@teichmann-gmbh.de
www.teichmann-gmbh.de

Commerzbank Radebeul
BIC COBADEFFXXX
IBAN DE87 8504 0000 0501 9880 00

Deutsche Bank Dresden
BIC DEUT DE DBCHE
IBAN DE15 870 700 240 6007124 00

Amtsgericht Dresden
HBR-Nr. 12949
St.-Nr. 209/121/02557
Ust.-Nr. DE 811 979 246